

QUADRA SOCIETY
Drenagem: Planta Baixa
Escala: 1/75



PROJETO INFRAESTRUTURA FL 02/04
OBRA: CONSTRUÇÃO MINI CAMPO

LOCAL: RUA ANA GERALDA DE O. CARNEIRO, LOTE 83
ESPIRITO SANTO DO TURVO – SP

PROP: PREFEITURA MUNICIPAL DE ESPIRITO SANTO DO TURVO

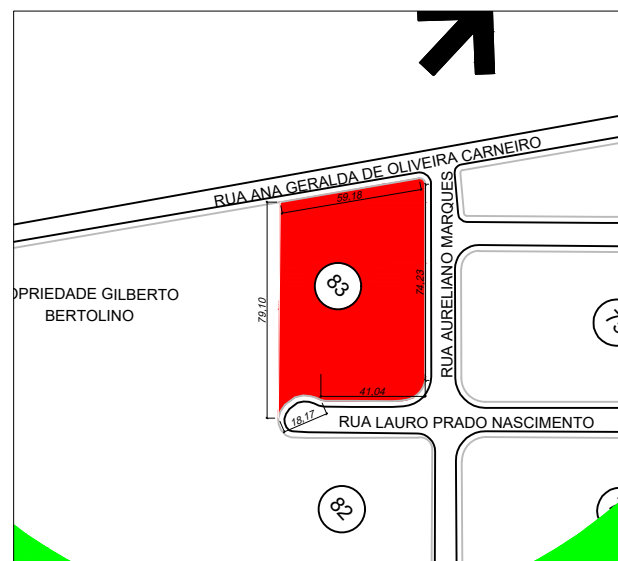

DECLARO QUE A APROVAÇÃO DO PROJETO PELA PREFEITURA NÃO IMPLICA NO RECONHECIMENTO DO DIREITO DE PROPRIEDADE DO TERRENO

PROPRIETÁRIO: PREFEITURA MUNICIPAL ESPIRITO SANTO DO TURVO CNPJ Nº 57264.509/0001-69

AUTOR DO PROJ. RESP. TÉCNICO
Wislei Rogato
Engenheiro Civil CREA/SP 567080886
Rua Rio de Janeiro, 1079 - Centro
Ourinhos - SP - Fone: (014) 99889-0157 - CEP: 19900-002
e-mail: wisleirfengentaria@gmail.com

ÁREAS:
CAMPO.....924,00 m²

ART Nº.28027230220817975

APROVAÇÃO



QUADRO DE LEGENDAS E QUANTIDADES

LEGENDAS E DESCRIÇÃO	QUANTIDADE
CAIXA DE PASSAGEM EM ALVENARIA 40 X 40 X 40 CM, COM TAMPA E FUNDO DE CONCRETO	2 UND.
CAIXA DERALO EM ALVENARIA 15 X 15 X 40 CM, COM TAMPA EM GRELHA DE FERRO FUNDIDO E FUNDO DE CONCRETO	16 UND.
TUBULAÇÃO DE PVC 100MM	113,15m
TUBULAÇÃO DE PVC 150MM	12,10m

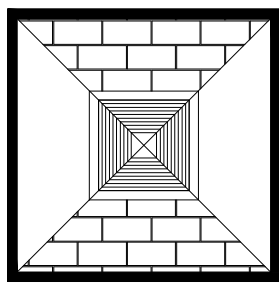

VISTA EM PLANTA
Escala: 1/50

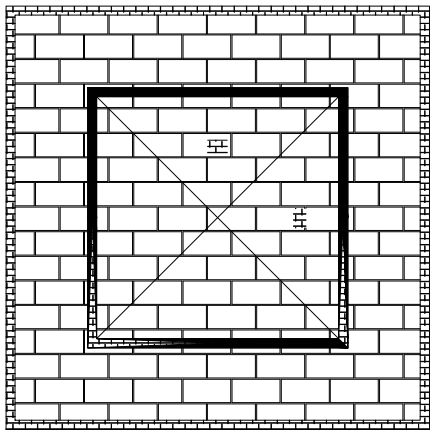

DETALHE CAIXA DE PASSAGEM – PLANTA
Escala: 1/50

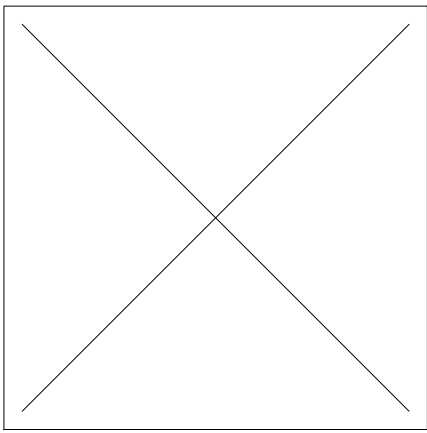

TAMPA DE CONCRETO
Escala: 1/50

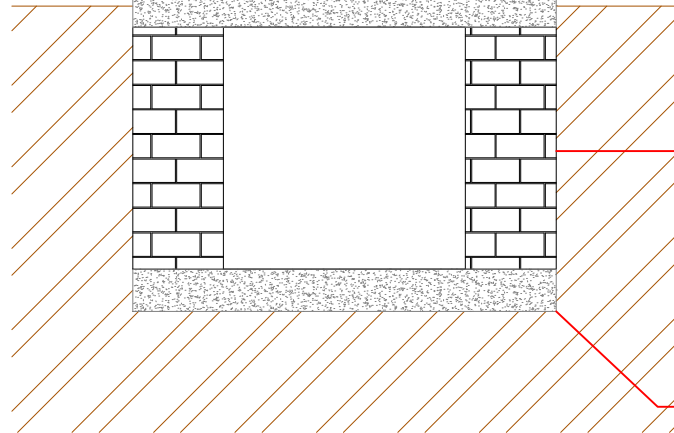

SEÇÃO TRANSVERSAL
Escala: 1/50

Tampa de concreto
70x70x7cm

Paredes de alvenaria de tijolo maciço,
chapiscadas e rebocadas em todas as faces

Base de concreto
70x70x7cm